

# *In Bewegung*

Meilensteine der Leipziger Sportgeschichte

# *2018*

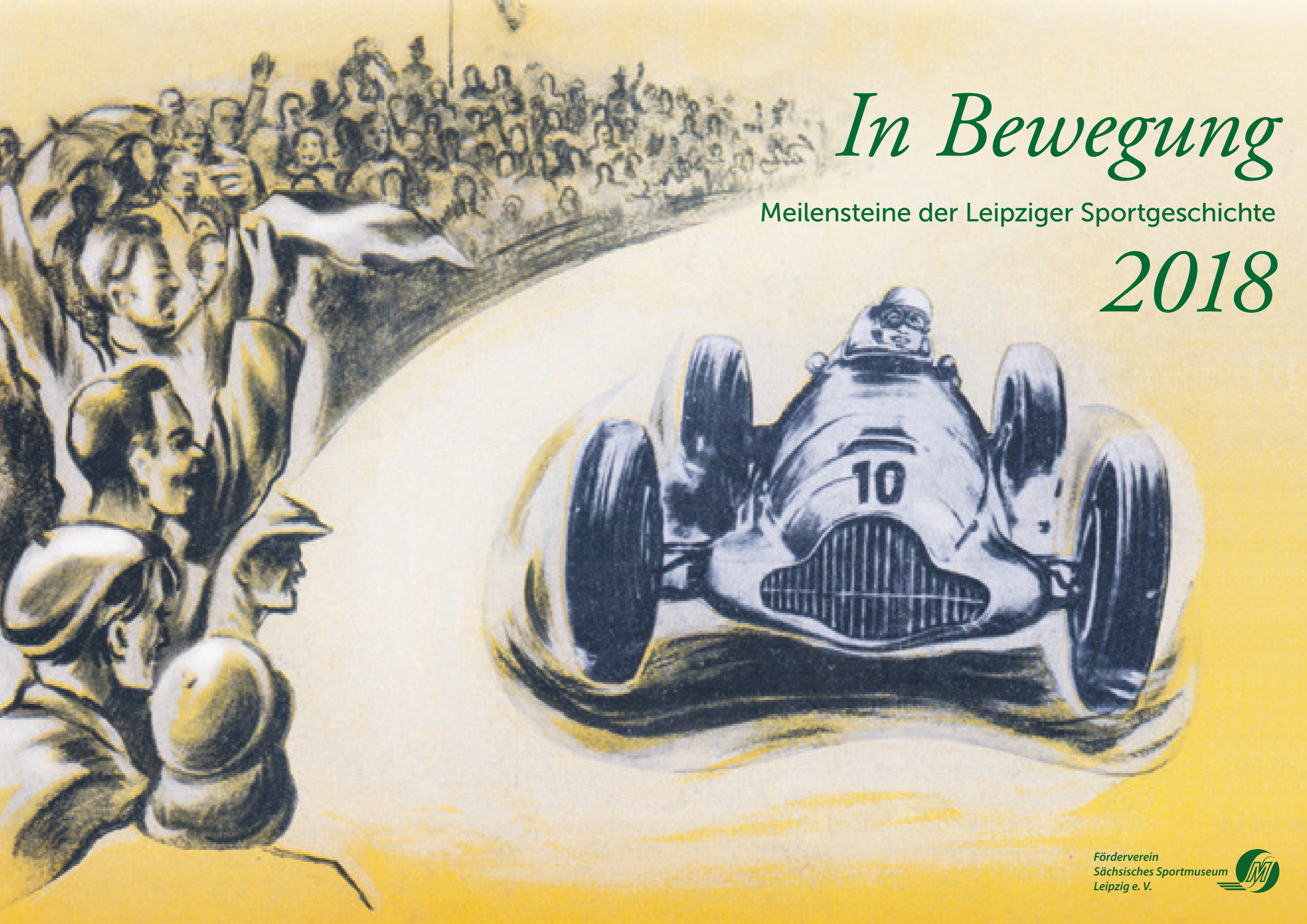

Mit freundlicher Unterstützung durch



# In Bewegung – Meilensteine der Leipziger Sportgeschichte

Das ist auch der Titel einer Sonderausstellung des Stadtgeschichtlichen Museums Leipzig, die von April bis September 2018 im Haus Böttchergäßchen gezeigt wird. Die Leipziger Sporthistorie ist mit bedeutenden Orten und Ereignissen in der Stadt verknüpft. Von ihnen gingen Impulse für regionale, nationale und internationale Entwicklungen aus. Deshalb hat der Leipziger Stadtrat 2017 beschlossen, zunächst zehn dieser geschichtsträchtigen Orte in den nächsten Jahren als „Sporthistorische Stadtroute“ im Stadtbild öffentlich sichtbar zu machen. Auf Postkartenmotiven aus der Zeit von 1900 bis 1957 zeigen wir in diesem Kalender solche ausgewählten Orte und Ereignisse.

Wir wünschen Ihnen alles Gute im Neuen Jahr!

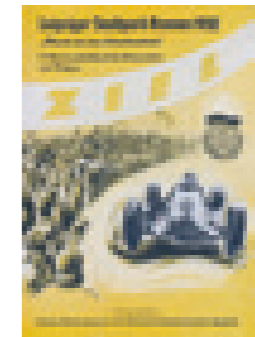

TITELBLATT

**1. Stadtparkrennen in Leipzig für Motorräder mit und ohne Seitenwagen / Sport- und Rennwagen „Rund um das Scheibenholt“ 8. und 9. Juni 1950**  
Programmheft, Titelseite, Farbdruck mit Grafik und Aufschrift, 20,7 x 14,7 cm, Leipzig, 1950



JANUAR  
Turnhalle ATV Leipzig

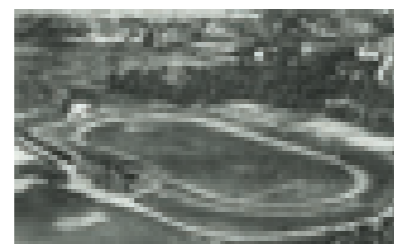

FEBRUAR  
Stadion V.f.B. Leipzig



MÄRZ  
DHfK



APRIL  
Neuer Gasthof Paunsdorf



MAI  
Galopprennbahn Scheibenholt

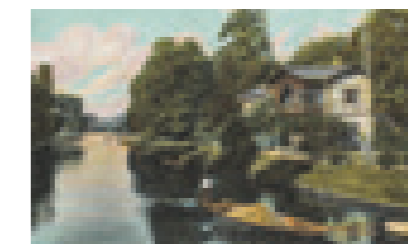

JUNI  
Bootshaus Leipziger Ruderverein



JULI  
Sportbad Lunapark



AUGUST  
Tennis-Platz „Mückenschlösschen“



SEPTEMBER  
Radrennbahn „Sportplatz Leipzig“



OKTOBER  
Spielvereinigung ATV 1845



NOVEMBER  
Turn- und Sportverein 1867



DEZEMBER  
ATSB-Bundesschule

## IN BEWEGUNG – Meilensteine der Leipziger Sportgeschichte

Postkarten aus den Sammlungen des Sportmuseums Leipzig und des Fördervereins Sächsisches Sportmuseum Leipzig e. V.

Die Abbildung für April wurde uns freundlich zur Verfügung gestellt von Gottfried Thiele/Prof. Dr. Frank Gottert, die Abbildung für August vom Stadtgeschichtlichen Museum Leipzig

**Bildauswahl und Text** Dr. Ingeburg Zeidler, Peter Kaminski | **Satz und Layout** Gaby Kirchhof | **Anzeigen und Vertrieb** Wir in Leipzig – Redaktion | **Druck** www.wir-machen-druck.de

© Förderverein Sächsisches Sportmuseum Leipzig e. V. | Leipzig 2017

Förderverein  
Sächsisches Sportmuseum  
Leipzig e. V.



# JANUAR

1. Januar Neujahr | 6. Januar Hl. Drei Könige

1 Mo  
2 Di  
3 Mi  
4 Do  
5 Fr  
6 Sa  
7 So  
8 Mo  
9 Di  
10 Mi  
11 Do  
12 Fr  
13 Sa  
14 So  
15 Mo  
16 Di



17 Mi  
18 Do  
19 Fr  
20 Sa  
21 So  
22 Mo  
23 Di  
24 Mi  
25 Do  
26 Fr  
27 Sa  
28 So  
29 Mo  
30 Di  
31 Mi

**Die Turnhalle von 1863 des ATV zu Leipzig von 1845 – erster Verein mit organisiertem Turnbetrieb und eigener Halle**

Postkarte, s/w, 9,0 x 14,0 cm, Kunstanstalt Hermann Ludwig, Leipzig, um 1910

# FEBRUAR

1 Do  
2 Fr  
3 Sa  
4 **So**  
5 Mo  
6 Di  
7 Mi  
8 Do  
9 Fr  
10 Sa  
11 **So**  
12 Mo  
13 Di  
14 Mi



15 Do  
16 Fr  
17 Sa  
18 **So**  
19 Mo  
20 Di  
21 Mi  
22 Do  
23 Fr  
24 Sa  
25 **So**  
26 Mo  
27 Di  
28 Mi

**Das Stadion des V.f.B. Leipzig – erster Mehrsparten-Sportverein ab 1896**

Postkarte, s/w, Fotografie, 9,0 x 14,0 cm, Leipzig, Aero-Bild-Verlag, um 1930

# MÄRZ

30. März Karfreitag

1 Do  
2 Fr  
3 Sa  
4 **So**  
5 Mo  
6 Di  
7 Mi  
8 Do  
9 Fr  
10 Sa  
11 **So**  
12 Mo  
13 Di  
14 Mi  
15 Do  
16 Fr



17 Sa  
18 **So**  
19 Mo  
20 Di  
21 Mi  
22 Do  
23 Fr  
24 Sa  
25 **So**  
26 Mo  
27 Di  
28 Mi  
29 Do  
30 **Fr**  
31 Sa

Die Deutsche Hochschule für Körperkultur und Sport – am 22. Oktober 1950 als zentrale Lehr- und Forschungsstätte gegründet, Grundsteinlegung für Baukomplex an der Jahnallee am 17. Mai 1952 Postkarte, s/w, Fotografie, 9,0 x 14,0 cm, Fotograf: Kühn, Reichenbach i. V., 1957

# APRIL

1. April Ostern | 2. April Ostermontag

1 So  
2 Mo  
3 Di  
4 Mi  
5 Do  
6 Fr  
7 Sa  
8 So  
9 Mo  
10 Di  
11 Mi  
12 Do  
13 Fr  
14 Sa  
15 So



16 Mo  
17 Di  
18 Mi  
19 Do  
20 Fr  
21 Sa  
22 So  
23 Mo  
24 Di  
25 Mi  
26 Do  
27 Fr  
28 Sa  
29 So  
30 Mo

**Neuer Gasthof Paunsdorf – Start und Ziel des ersten Marathonlaufs in Deutschland am 5. September 1897**

Große Postkarte – kolorierte Zeichnung, Kunstanstalt v. Rich. Boldt, Leipzig / Kleine Postkarte – Leipzig, um 1917

# MAI

1. Mai Tag der Arbeit | 10. Mai Christi Himmelfahrt | 20. Mai Pfingsten | 21. Mai Pfingstmontag

1 Di  
2 Mi  
3 Do  
4 Fr  
5 Sa  
6 So  
7 Mo  
8 Di  
9 Mi  
10 Do  
11 Fr  
12 Sa  
13 So  
14 Mo  
15 Di  
16 Mi



17 Do  
18 Fr  
19 Sa  
20 So  
21 Mo  
22 Di  
23 Mi  
24 Do  
25 Fr  
26 Sa  
27 So  
28 Mo  
29 Di  
30 Mi  
31 Do

Renntag auf der Galopprennbahn Scheibenholtz – eröffnet 1867 vom „Leipziger Rennclub“, dem ersten „Sport“-Verein in Leipzig

Postkarte, s/w, Fotografie, 8,5 x 13,5 cm, 1919, Karte gelaufen

# JUNI

1 Fr  
2 Sa  
3 **So**  
4 Mo  
5 Di  
6 Mi  
7 Do  
8 Fr  
9 Sa  
10 **So**  
11 Mo  
12 Di  
13 Mi  
14 Do  
15 Fr  
16 Sa  
17 **So**



18 Mo  
19 Di  
20 Mi  
21 Do  
22 Fr  
23 Sa  
24 **So**  
25 Mo  
26 Di  
27 Mi  
28 Do  
29 Fr  
30 Sa

**Bootshaus des Leipziger Rudervereins an der Elster nahe der „Heiligen Brücke“**

Postkarte, kolorierte Fotografie, 9,0 x 14,0 cm, Verlag Dr. Trenkler & Co., Leipzig, um 1903

# JULI

1 So  
2 Mo  
3 Di  
4 Mi  
5 Do  
6 Fr  
7 Sa  
8 So  
9 Mo  
10 Di  
11 Mi  
12 Do  
13 Fr  
14 Sa  
15 So

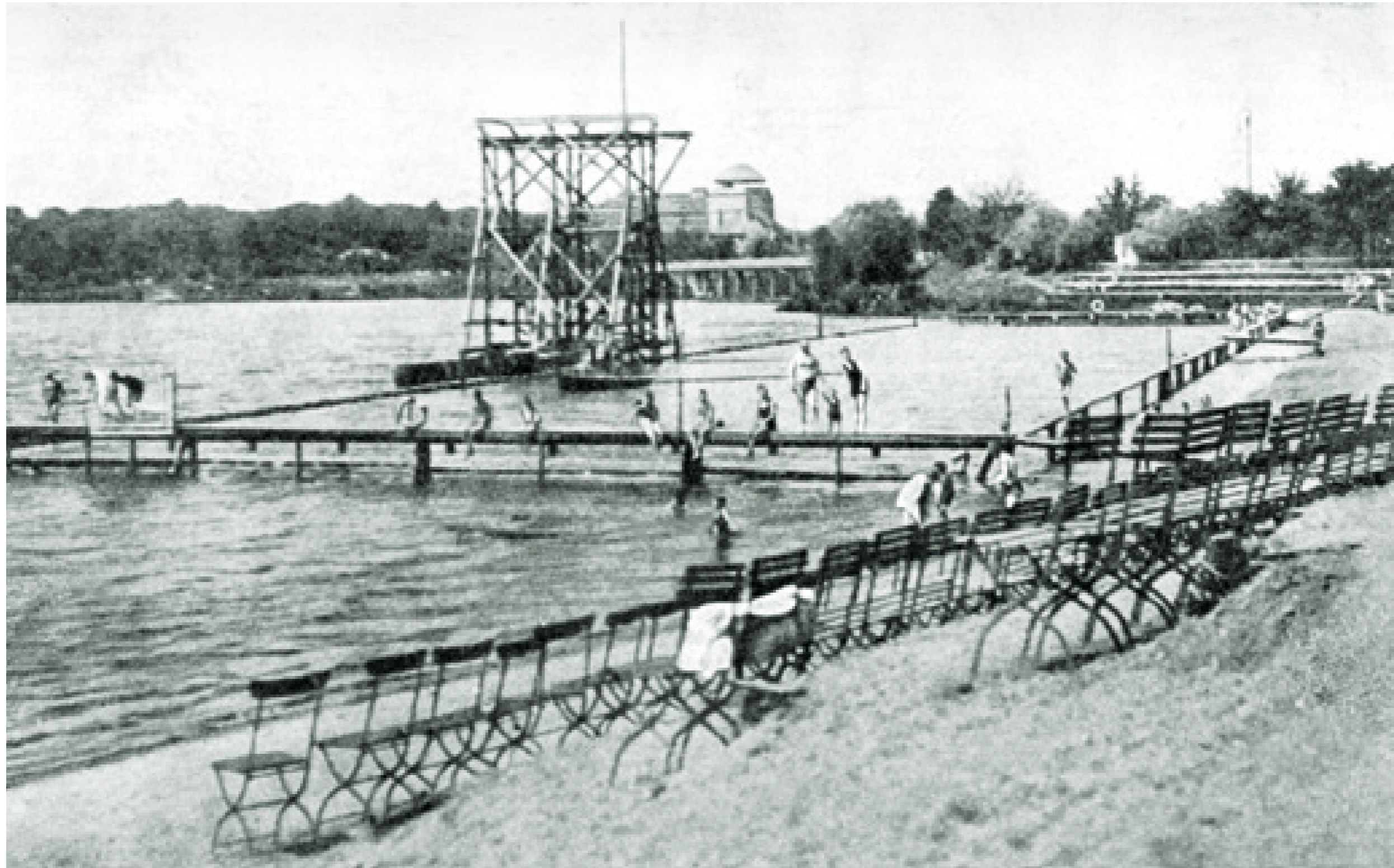

16 Mo  
17 Di  
18 Mi  
19 Do  
20 Fr  
21 Sa  
22 So  
23 Mo  
24 Di  
25 Mi  
26 Do  
27 Fr  
28 Sa  
29 So  
30 Mo  
31 Di

Das Sportbad Lunapark des Leipziger Schwimmklubs „Neptun“ von 1903 e. V. – erste 100-m-Wettkampfbahnen 1920 in Leipzig

Postkarte, s/w, Fotografie, 9,4 x 14,0 cm, 1921, Karte am 14.8.1921 gelaufen

# AUGUST

1 Mi  
2 Do  
3 Fr  
4 Sa  
5 **So**  
6 Mo  
7 Di  
8 Mi  
9 Do  
10 Fr  
11 Sa  
12 **So**  
13 Mo  
14 Di  
15 Mi  
16 Do

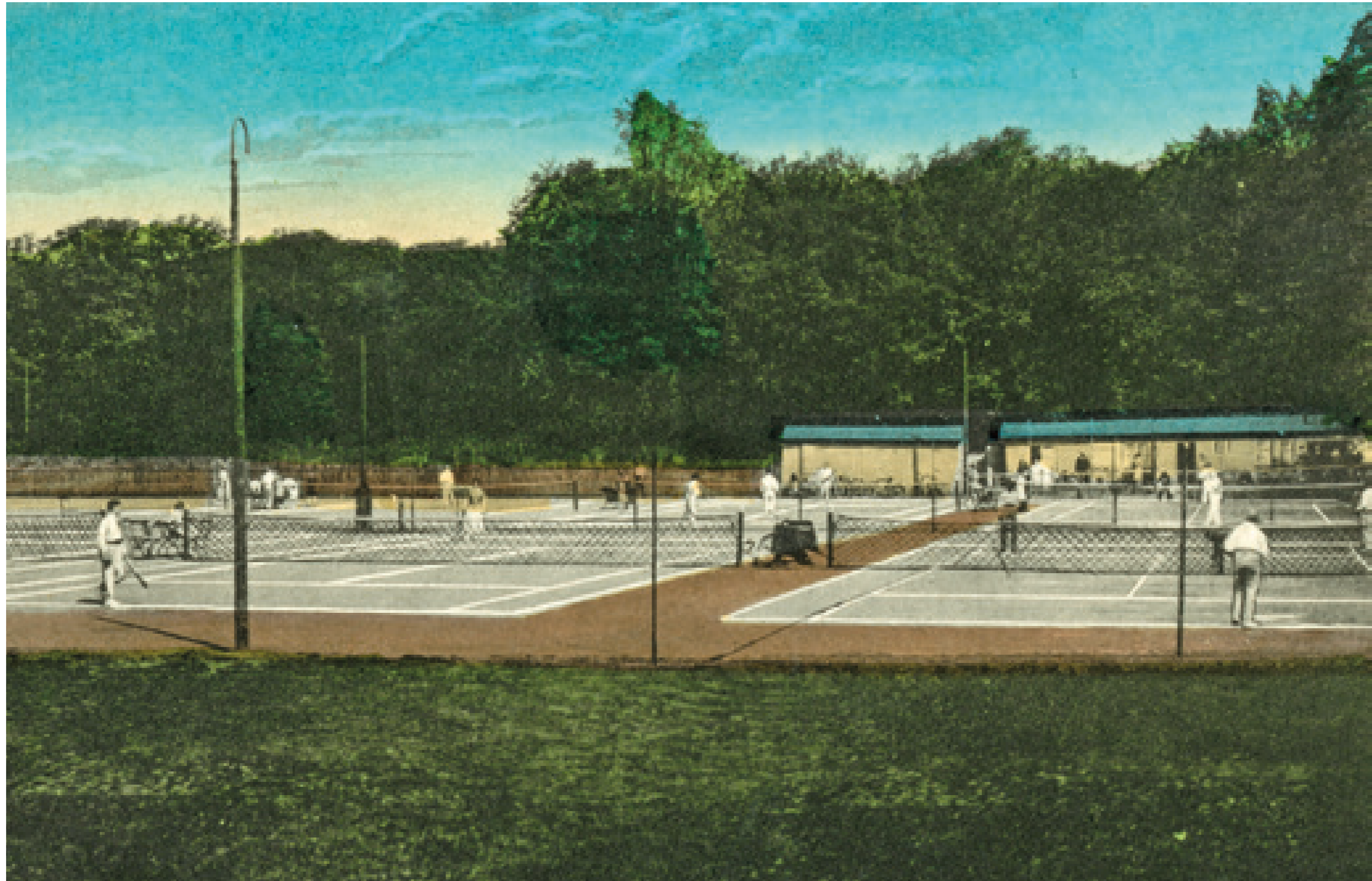

17 Fr  
18 Sa  
19 **So**  
20 Mo  
21 Di  
22 Mi  
23 Do  
24 Fr  
25 Sa  
26 **So**  
27 Mo  
28 Di  
29 Mi  
30 Do  
31 Fr

Lawn-Tennis-Platz „Mückenschlösschen“ – erster öffentlicher Tennisplatz Leipzigs 1892

Postkarte, kolorierte Zeichnung, um 1900

# SEPTEMBER

1 Sa  
2 **So**  
3 Mo  
4 Di  
5 Mi  
6 Do  
7 Fr  
8 Sa  
9 **So**  
10 Mo  
11 Di  
12 Mi  
13 Do  
14 Fr  
15 Sa  
16 **So**

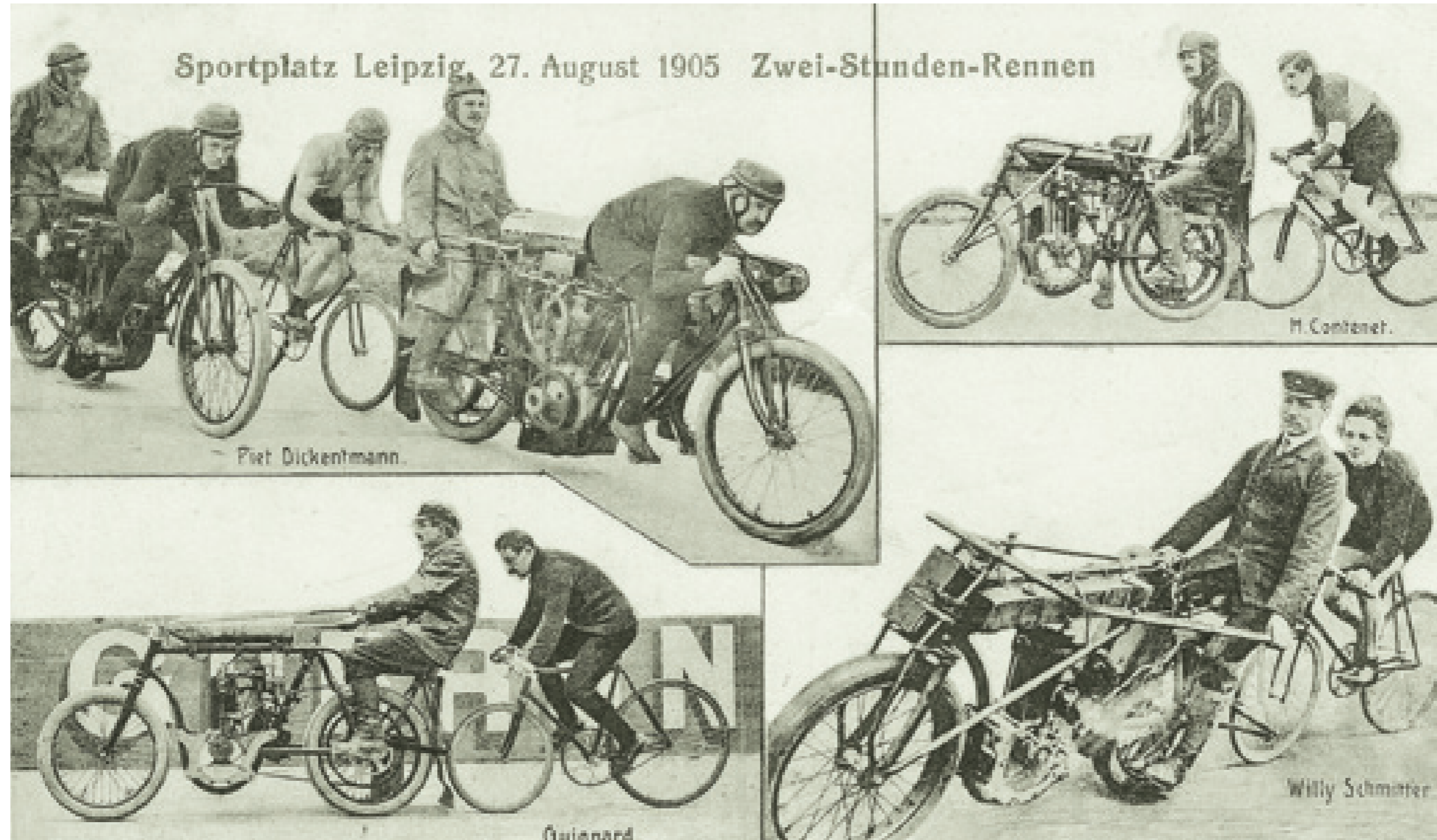

17 Mo  
18 Di  
19 Mi  
20 Do  
21 Fr  
22 Sa  
23 **So**  
24 Mo  
25 Di  
26 Mi  
27 Do  
28 Fr  
29 Sa  
30 **So**

Steherrennen auf der Radrennbahn des „Sportplatz Leipzig“ – erste Multifunktionsanlage ab 1892

Postkarte, s/w, Fotomontage, 9,0 x 14,0 cm, 1905, Karte gelaufen



# NOVEMBER

1. November Allerheiligen | 21. November Buß- und Bettag (in Sachsen)

1 Do  
2 Fr  
3 Sa  
4 **So**  
5 Mo  
6 Di  
7 Mi  
8 Do  
9 Fr  
10 Sa  
11 **So**  
12 Mo  
13 Di  
14 Mi  
15 Do

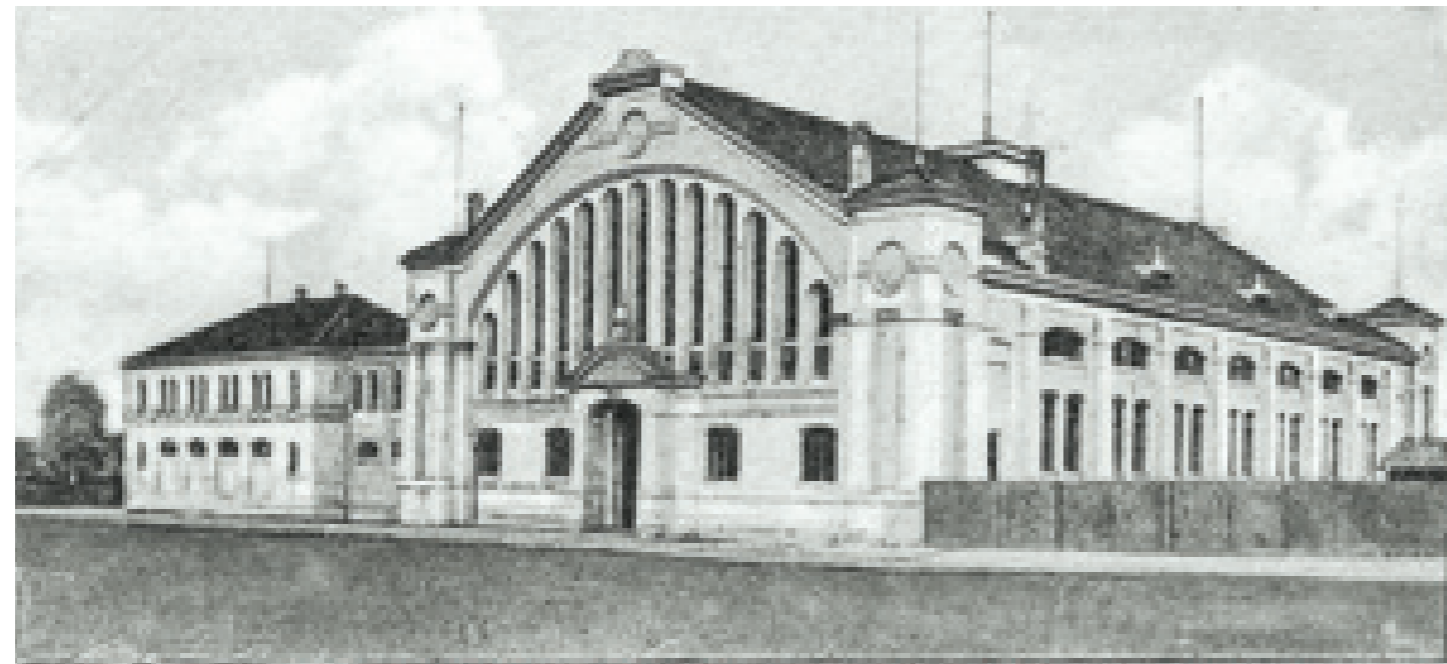

*Turnhalle mit Turnplatz am Meißplatz, ca. 5000 qm*

*Geplante Sportplatz-Anlage hinter dem Meißplatz mit Kampfbahn, Fußball-Übungsplätzen, Hockeyfeld, Tennisplätzen, Schulspielplatz, Kinderspielplätzen und Sonnenbad. Ausgestattet mit allen neuzeitlichen Spiel- u. Sporteinrichtungen und Turngeräten. Gesamtfläche ca. 70 000 qm.*

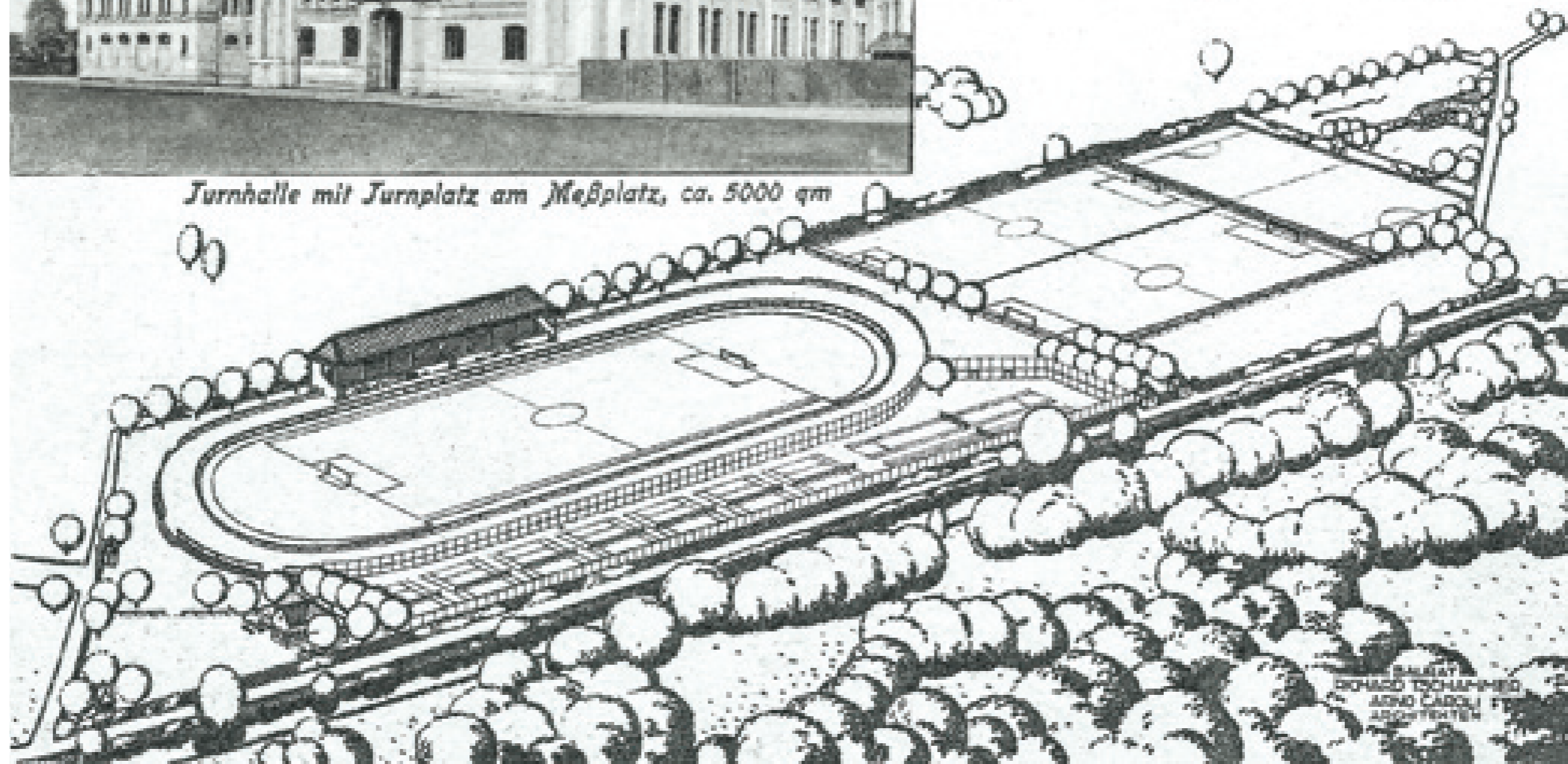

16 Fr  
17 Sa  
18 **So**  
19 Mo  
20 Di  
21 **Mi**  
22 Do  
23 Fr  
24 Sa  
25 **So**  
26 Mo  
27 Di  
28 Mi  
29 Do  
30 Fr

**Turn- und Sportverein 1867 Leipzig mit Turnhalle und geplanter Sportplatz-Anlage auf dem Meißplatz – erster Verein auf dem Areal des heutigen Sportforums** Postkarte, s/w, Fotografie und Grafik, 9,0 x 14,0 cm, Druck u. Verlag G. Friedrich, Leipzig, um 1920

# DEZEMBER

25. Dezember Erster Weihnachtstag | 26. Dezember Zweiter Weihnachtstag

1 Sa  
2 **So**  
3 Mo  
4 Di  
5 Mi  
6 Do  
7 Fr  
8 Sa  
9 **So**  
10 Mo  
11 Di  
12 Mi  
13 Do  
14 Fr  
15 Sa  
16 **So**



17 Mo  
18 Di  
19 Mi  
20 Do  
21 Fr  
22 Sa  
23 **So**  
24 Mo  
25 **Di**  
26 **Mi**  
27 Do  
28 Fr  
29 Sa  
30 **So**  
31 Mo

**Blick auf das Gesamtareal der ATSB-Bundesschule von der Kantstraße aus – Zentrum des Arbeitersports in Deutschland bis 1933**

Postkarte, s/w, Fotografie, 9,0 x 14,0 cm, Verlag Karl Kramer, Leipzig, 1928